ISSN 1858-1137

MEDIA MATRASAIN

JURNAL ARSITEKTUR DAN PERENCANAAN KOTA

VOLUME 13, NO. 3, NOVEMBER 2016

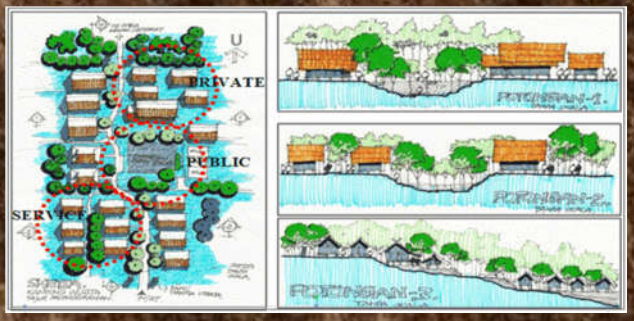

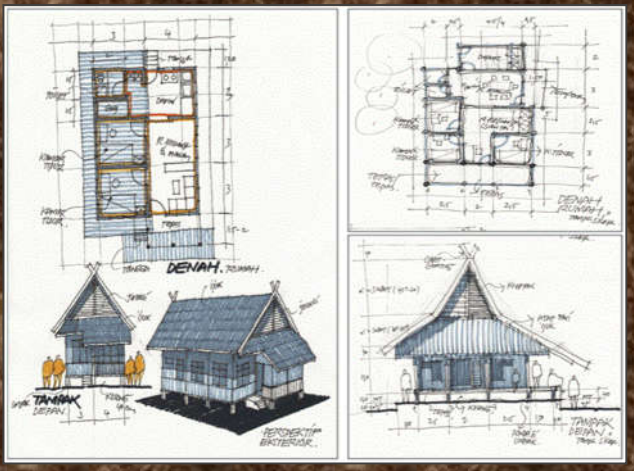

PERENCANAAN DAN PERANCANGAN DESA WISATA TAJUR KAHURIPAN DI KABUPATEN PURWAKARTA PROVINSI JAWA BARAT BERBASISKAN ARSITEKTUR TRADISIONAL SUNDA
Nuryanto, Dadang Ahdiat, R. Irawan Surasetja

MAKNA EMIK RUANG PERMUKIMAN ATAS AIR DI PESISIR PANTAI PULAU NAEN
Judy O. Waani, Octavianus H.A. Rogi, Alvin J. Tinangon

PELESTARIAN LANSEKAP BUDAYA INDONESIA : MENDOKUMENTASIKAN LANSEKAP VERNAKULAR ETNIS MINAHASA DI WILAYAH PERDESAAN PESISIR PANTAI KECAMATAN KEMA, SULAWESI UTARA
Cynthia E.V Wuisang, Joseph Rengkung, D. M. Rondonuwu

PERBANDINGAN TRANSFORMASI TIPOLOGIS ANTARA LINGKUNGAN HUNIAN DENGAN POLA PENGADAAN FORMAL DAN POLA PENGADAAN SWADAYA
Dimas Hartawan Wicaksono

PENYULUHAN UNTUK PENANGGULANGAN BAHAYA KEBAKARAN PADA BANGUNAN GEDUNG DAN PERMUKIMAN DI KELURAHAN WINANGUN II, LINGKUNGAN 2, MANADO
Judy O. Waani, Hendriek H Karongkong

KUALITAS LINGKUNGAN MELALUI PEMBUATAN LUBANG RESAPAN BIOPORI
Amanda S. Sembel
Dwight Moody Rondonuwu

JURUSAN ARSITEKTUR
FAKULTAS TEKNIK
UNIVERSITAS SAM RATULANGI MANADO